

ASPECTOS SOBRE RECURSOS HUMANOS

**Convenio
Colectivo
aplicable:**

VI CONVENIO GENERAL DEL SECTOR DE LA CONSTRUCCIÓN
Acceso documento:
[Convenio Gernel del Sector de la Construcción 2017-2021](#)

**Convenio Colectivo del sector Construcción y Obras Públicas de la provincia de Zaragoza
2017 - 2021**
(B.O.P. nº 291 de 21 de diciembre de 2017)
Acceso documento:
[Convenio Colectivo del Sector Construcción y Obras Públicas de la provincia de Zaragoza
2017-2021](#)

**Representantes
Legales de los
Trabajadores:**

D. Abel Besga Sánchez (U.G.T.)

**Fecha
nombramiento:**

2 de diciembre de 2015

**Liberados
sindicales:**

No procede

**Nº Anual de
horas
sindicales:**

180 horas

**Oferta de
Empleo
público:**

No existen actualmente.

**Relación de
puestos de
trabajo:**

DENOMINACION DEL PUESTO (*)	GRUPO PROFESIONAL (**)	REQUISITOS DE TITULACIÓN PARA SU DESEMPEÑO	SITUACION DEL PUESTO	TIPO DE OCUPACION	CALIDAD DE LA OCUPACION
RESPONSABLE DE DEPARTAMENTO. COMERCIAL	A1	LICENCIATURA O GRADO UNIVERSITARIO + MASTER	OCUPADO	INDEFINIDO	ESTRUCTURA
JEFE DE AREA 1. FINANCIERO	A1	LICENCIATURA O GRADO UNIVERSITARIO + MASTER	OCUPADO	INDEFINIDO	ESTRUCTURA
RESPONSABLE DE DEPARTAMENTO. TECNICO	A1	LICENCIATURA O GRADO UNIVERSITARIO + MASTER	OCUPADO	INDEFINIDO	ESTRUCTURA
RESPONSABLE DE DEPARTAMENTO. JURIDICO	A1	LICENCIATURA O GRADO UNIVERSITARIO + MASTER	OCUPADO	INDEFINIDO	ESTRUCTURA
TECNICO ESPECIAL CUALIFICACION. ARQUITECTO	A1	LICENCIATURA O GRADO UNIVERSITARIO + MASTER	OCUPADO	INDEFINIDO	ESTRUCTURA
TECNICO ESPECIAL CUALIFICACION. ARQUITECTO	A1	LICENCIATURA O GRADO UNIVERSITARIO + MASTER	OCUPADO	INDEFINIDO	ESTRUCTURA
TECNICO ESPECIAL CUALIFICACION. ARQUITECTO. URBANISMO	A1	LICENCIATURA O GRADO UNIVERSITARIO + MASTER	OCUPADO	INDEFINIDO	ESTRUCTURA
TECNICO. JURIDICO	A2	TITULO UNIVERSITARIO DE GRADO O EQUIVALENTE	OCUPADO	INDEFINIDO	ESTRUCTURA
TECNICO. JURIDICO	A2	TITULO UNIVERSITARIO DE GRADO O EQUIVALENTE	OCUPADO	INDEFINIDO	ESTRUCTURA
TECNICO. ARQUITECTO	A2	TITULO UNIVERSITARIO DE GRADO O EQUIVALENTE	OCUPADO	INDEFINIDO	ESTRUCTURA
TECNICO. INGENIERO	A2	TITULO UNIVERSITARIO DE GRADO O EQUIVALENTE	OCUPADO	INDEFINIDO	ESTRUCTURA
TECNICO. GESTION CONTABLE	A2	TITULO UNIVERSITARIO DE GRADO O EQUIVALENTE	OCUPADO	INDEFINIDO	ESTRUCTURA
TECNICO. GESTION CONTABLE	A2	TITULO UNIVERSITARIO DE GRADO O EQUIVALENTE	OCUPADO	INDEFINIDO	ESTRUCTURA
TECNICO. CONTABLE	A2	TITULO UNIVERSITARIO DE GRADO O EQUIVALENTE	OCUPADO	INDEFINIDO	ESTRUCTURA
TECNICO. GESTION COMERCIAL	A2	TITULO UNIVERSITARIO DE GRADO O EQUIVALENTE	OCUPADO	INDEFINIDO	ESTRUCTURA
TECNICO. TRABAJADOR SOCIAL	A2	TITULO UNIVERSITARIO DE GRADO O EQUIVALENTE	OCUPADO	TEMPORAL	ESTRUCTURA
TECNICO. GESTON	A2	TITULO UNIVERSITARIO DE GRADO O EQUIVALENTE	OCUPADO	INDEFINIDO	ESTRUCTURA
ADMINISTRATIVO	C1	BACHILLER O TECNICO	OCUPADO	INDEFINIDO	ESTRUCTURA
ADMINISTRATIVO	C1	BACHILLER O TECNICO	OCUPADO	INDEFINIDO	ESTRUCTURA
ADMINISTRATIVO	C1	BACHILLER O TECNICO	OCUPADO	INDEFINIDO	ESTRUCTURA
ADMINISTRATIVO	C1	BACHILLER O TECNICO	OCUPADO	INDEFINIDO	ESTRUCTURA

(*) El puesto Responsable de Departamento Económico Financiero no relacionado en la tabla, se encuentra en suspenso

() Grupo y subgrupo de referencia solo a los efectos de la homologación prevista en la Ley 1/2017**

Acceso a la información en el Portal de Transparencia del Gobierno de Aragón en referencia al personal de la sociedad:

[Transparencia Gobierno de Aragón RPT SVA](#)

[Transparencia Gobierno de Aragón Retribuciones SVA](#)

Organigrama de la sociedad:

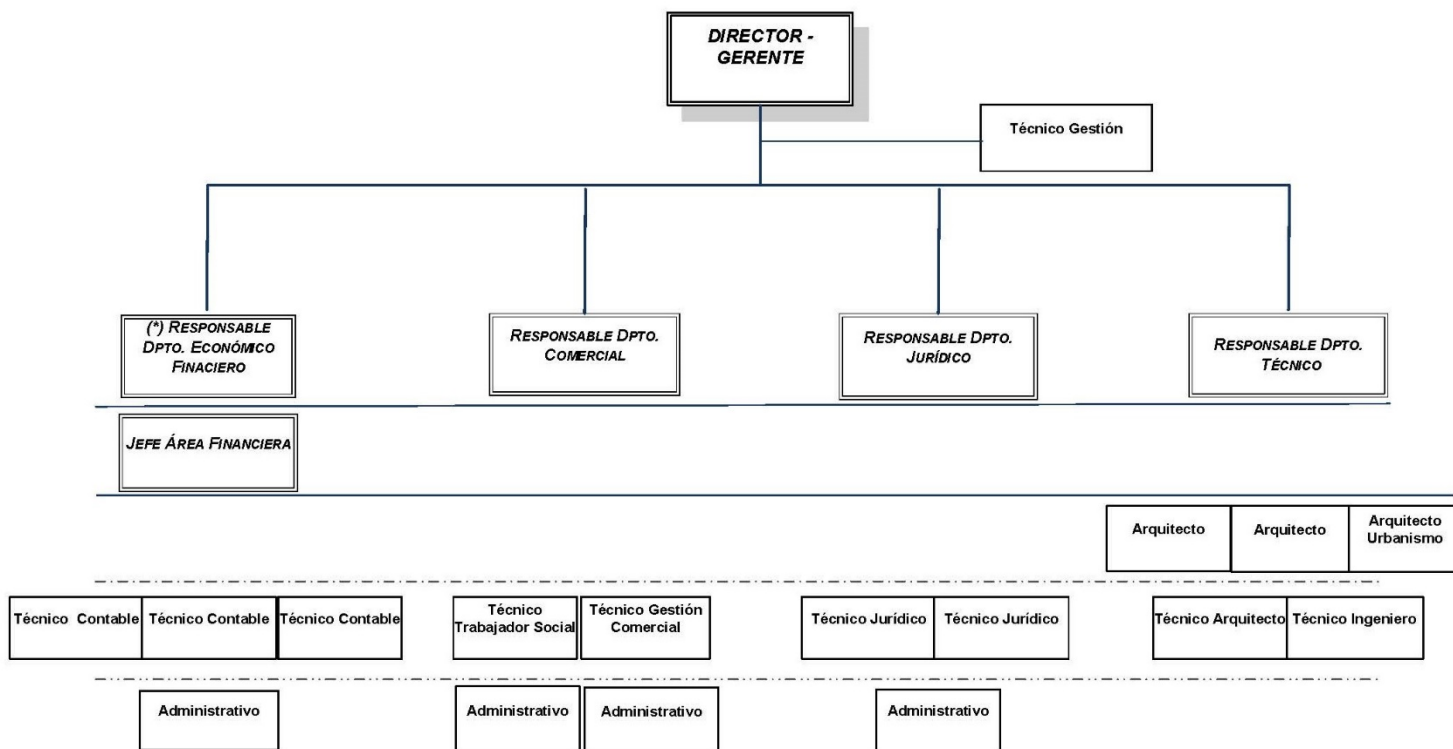

(*) El puesto Responsable Departamento Económico Financiero se encuentra en suspenso